

ELEZIONE DEL CONSIGLIO D'ISTITUTO 2025/2028 - ICS ALLENDE

MOTTO DELLA LISTA:

Ogni voce conta, ogni scelta costruisce.



Candidati componente genitori:

Bizzoca Massimo
Bosch Llanas Jofre
Campisi Ylenia
Cignacco Laura
Colombo Silvia
Crocì Laura Neva
Luongo Veronica
Nicita Elisa
Pala Fabiana
Piccini Paolo Emilio
Rizzini Alice
Vavassori Flavia
Villani Valeria

COS'È UN CONSIGLIO D'ISTITUTO ?

Il Consiglio di Istituto è un organo collegiale obbligatorio all'interno delle scuole. Ha ruoli e funzioni molto importanti, che spaziano dall'aspetto amministrativo a quello didattico, ed è presieduto da un Presidente eletto tra i rappresentanti dei genitori. Simile ad una sorta di consiglio di amministrazione che rappresenta tutte le varie componenti della scuola (tra docenti, genitori e personale ATA) con un numero di rappresentanti che varia a seconda delle dimensioni della singola scuola.

In particolare, nelle scuole che contano più di 500 alunni, il Consiglio di Istituto è composto da 19 rappresentanti così suddivisi:

- 8 rappresentanti dei genitori;
- 8 rappresentanti degli insegnanti;
- 2 rappresentanti del personale ATA;
- il DSGA (Dirigente Amministrativo).

Il Dirigente Scolastico è membro di diritto del Consiglio di Istituto che, stando alla normativa vigente, è presieduto da un genitore e si rinnova ogni 3 anni tramite apposite elezioni.

Per quanto riguarda compiti e funzioni, il Consiglio di Istituto si occupa principalmente di:

- determinare le forme di autofinanziamento della scuola;
- deliberare il bilancio preventivo e il conto consuntivo;
- stabilire in che modo impiegare i mezzi finanziari per far funzionare l'amministrazione e la didattica;
- adottare il regolamento scolastico interno;
- acquistare, rinnovare e conservare tutti i beni necessari alla scuola;
- decidere in merito alla partecipazione dell'istituto ad attività extracurricolari e a iniziative assistenziali;
- adottare il PTOF (Piano Triennale dell'Offerta Formativa) elaborato dal Collegio dei Docenti;
- Adattamento del calendario scolastico alle specifiche esigenze ambientali, su proposta del collegio dei docenti.



BIZZOCA MASSIMO

Papà di Giorgio (Mazzini) 2 C

Già membro in passato del CDI e fautore tra le altre della proposta poi accettata dal CDI di abbattere la quota del versamento volontario per chi avesse avuto più di un figlio iscritto al plesso Allende/Mazzini. Presente durante il periodo COVID collaborando con la dirigente e tutto il CDI ad affrontare la situazione critica a cui siamo andati incontro.

Proposte future: tornare a dare il mio contributo in maniera decisa e coerente con quello che questo ruolo significa per me, ossia proposte migliorative e mai con finalità critica se non costruttiva, affinché si possa fare l'interesse di tutti i ragazzi e bambini, nel nome di una vera INCLUSIVITA'!

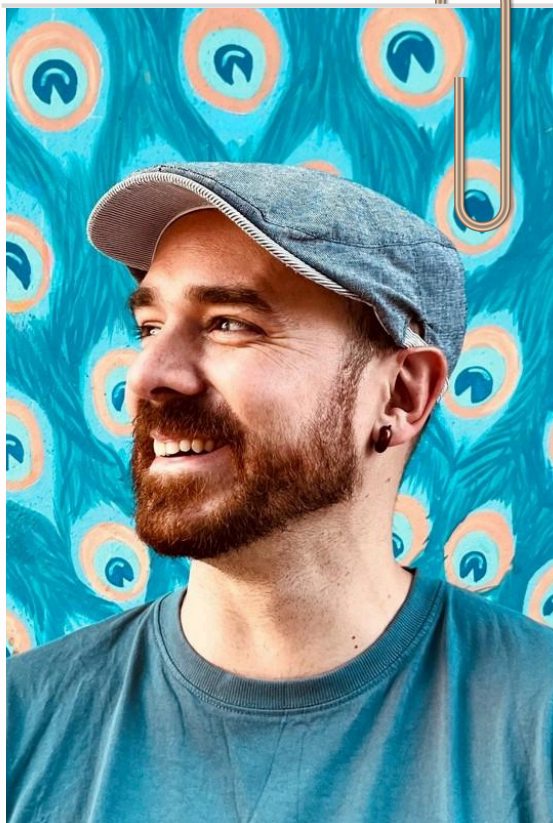

BOSCH LLANAS JOFRE

Ciao a tutti, io sono Jofre !

Genitore di Leonardo (Manzoni) e Ludovico (Arcobaleno).

Spagnolo di origine, sono un papà che vorrebbe portare un punto di vista culturale diverso e collaborare con famiglie e docenti per creare un ambiente sereno e inclusivo.



CAMPISI YLENIA

Buongiorno, sono Ylenia Campisi, sono un genitore di Giulia e Lisa, che frequentano la scuola media Allende. Ritengo che questo organo, riconosciuto tanti anni fa, per rendere anche la scuola un ambiente democratico, ha bisogno del supporto di tutti. Ho voglia di mettere tutta la mia energia positiva in questo progetto, per aiutare un luogo, che è "nido" per le mie figlie. Vorrei supportare la scuola per questo processo di innovazione che sta già facendo in modo eccellente, aiutare la comunicazione scuola e famiglia e coltivare una scuola inclusiva sia con le persone fragili sia quelle meno abbienti. Grazie, Ylenia.



CIGNACCO LAURA

Mamma di Benedetta, 1C Allende e Virginia, 4D Mazzini.

Negli ultimi 9 anni, da quando le mie figlie hanno iniziato a frequentare la scuola dell'Infanzia, ho partecipato attivamente alla vita scolastica come rappresentante di classe, membro del comitato genitori, presidente dell'associazione genitori per qualche anno e coordinatrice per le commissioni mensa.

Ho sempre amato la frase "lo scopo della scuola è trasformare specchi in finestre". Perché la Scuola possa fare questo ha bisogno anche delle nostre voci, delle nostre idee e del nostro entusiasmo.

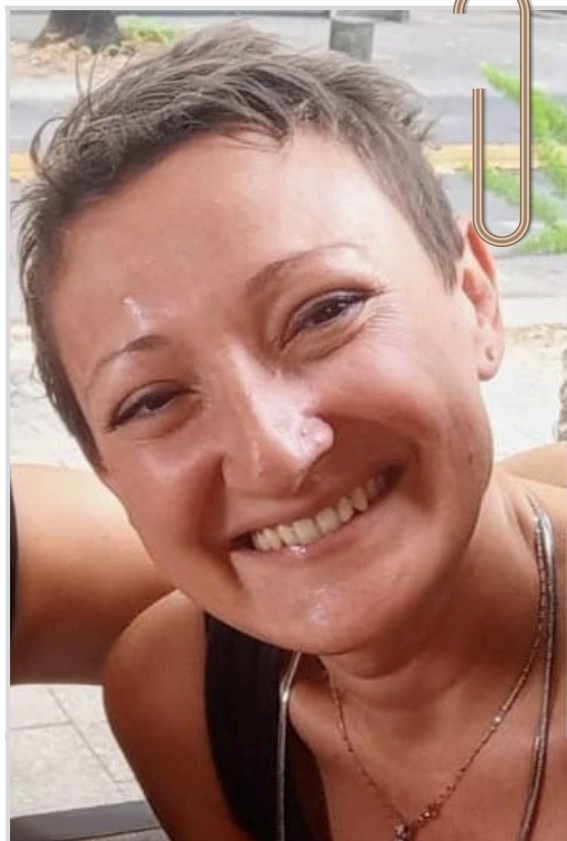

COLOMBO SILVIA

CIAO, SONO SILVIA COLOMBO , MAMMA DI REBECCA , SCUOLA PRIMARIA MANZONI, SONO GIA' PARTE ATTIVA NELL' ASSOCIAZIONE GENITORI DI CASSINA AMATA E VORREI , CON LA MIA CANDIDATURA, DIVENTARE UN' ULTERIORE SUPPORTO PER LA VITA DEI NOSTRI FIGLI ALL' INTERNO DELLA SCUOLA.

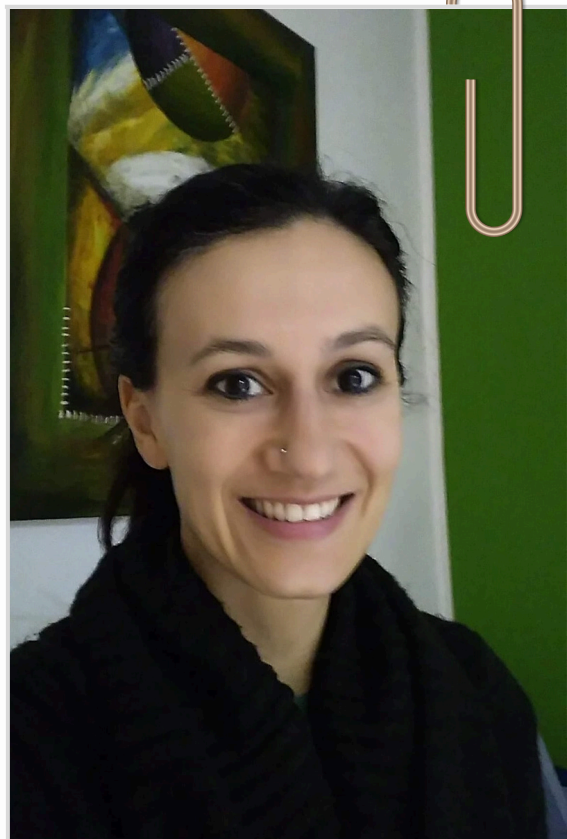

CROCI LAURA NEVA

Ciao, sono Laura Neva, mamma di Ivan 2E presso la scuola media S. Allende.

Mi candido come rappresentante d'istituto perché mi piace l'idea di poter partecipare attivamente alla vita della scuola, discutere, portare proposte. Penso che una scuola aperta e ricca di iniziative possa lasciare una bella e forte impronta nei nostri bambini/e e ragazzi/e, un'impronta che in qualche modo influenzerà anche il loro futuro. Ogni contributo è prezioso e io offro il mio buttandomi in questa nuova esperienza!



LUONGO VERONICA

Mi chiamo VERONICA LUONGO e sono la madre di Matilde Pogliani, studentessa della classe 1ª G.

Presento la mia candidatura al Consiglio di Istituto con l'intento di contribuire in modo attivo e responsabile al miglioramento della vita scolastica. Ritengo fondamentale promuovere un ambiente educativo collaborativo e attento alle esigenze degli studenti e delle loro famiglie.

Sono una persona organizzata, determinata e orientata al raggiungimento degli obiettivi, qualità che desidero mettere al servizio della comunità scolastica. Confido di poter offrire un contributo concreto, favorendo dialogo, partecipazione e crescita.



NICITA ELISA

Mi chiamo Nicita Elisa, sono la mamma di Christine, alunna della scuola secondaria Allende.

Credo fortemente nel ruolo della Scuola come ambiente di crescita, aperta al dialogo e alla collaborazione con le famiglie.



PALA FABIANA

Sono la mamma di Clara e Serena, le mie gemelle diverse che frequentano la 4 del plesso Mazzini.
Porto entusiasmo, ascolto e voglia di lavorare insieme per il futuro dei nostri ragazzi.



PICCINI PAOLO EMILIO

GENITORE DI FEDERICO, ALUNNO DEL PLESSO MAZZINI. HO UNA LUNGA ESPERIENZA IN AMBITO IT GESTIONALE, OGGI LAVORO PER UNA STRUTTURA ORGANIZZATIVA SENZA SCOPO DI LUCRO ATTIVA NEL SETTORE DELL'ECONOMIA CIRCOLARE. MI CANDIDO PERCHÉ È IMPORTANTE PARTECIPARE ALLA VITA DELLA COMUNITÀ E ALLA SCUOLA RESTITUENDO QUEL CHE HO AVUTO LA FORTUNA DI APPRENDERE. VORREI CONTRIBUIRE ATTIVAMENTE A TRASFORMARE LE IDEE DI TUTTI I PROGETTI CHE METTANO A TERRA BENEFICI CONCRETI PER STUDENTI, FAMIGLIE E PERSONALE SCOLASTICO.



RIZZINI ALICE

Ciao !

Sono Alice Rizzini, mamma di Teo della primaria Manzoni.

Sono da anni presidente dell' Associazione Genitori di Cassina Amata.

Mi candido per la seconda volta perché penso che farne parte ci permetta di rappresentare la componente genitori nell' organizzazione scolastica.



VILLANI VALERIA

Sono Valeria Villani, mamma di Samuele, 11 anni, scuola media Allende.

Mi candido perché desidero contribuire attivamente alla collaborazione scuola, famiglie e istituzioni per costruire un ambiente scolastico fondato sul rispetto, sull' inclusione e sul benessere di ogni sua componente. La mia precedente esperienza in associazioni genitori e CDI di altri istituti mi ha confermato che la partecipazione attiva è l'essenza di ogni cambiamento e che il primo cambiamento siamo noi.

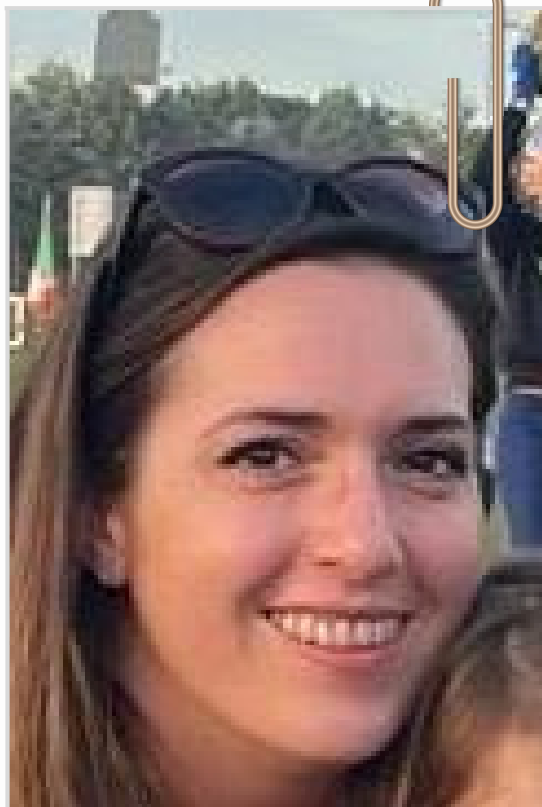

VAVASSORI FLAVIA

Mi chiamo Flavia Vavassori, mamma di Aurora (secondaria di primo grado Allende) e Alice (primaria Manzoni).

Sono convinta che una buona sinergia tra scuola e famiglie possa creare nuove e importanti opportunità per i bambini/ragazzi. Lavorare insieme perché l'esperienza scolastica dei nostri figli sia una palestra di vita positiva, formativa e collaborativa.

GRAZIE PER AVER LETTO LE NOSTRE CANDIDATURE
E BUON VOTO !



Le votazioni avranno luogo nei giorni:

- Domenica 23 Novembre dalle ore 8.00 alle 12.00
- Lunedì 24 Novembre dalle ore 8.00 alle ore 13.00

Seggi:

- plesso Allende: genitori degli alunni delle scuole Infanzia di via Anzio- Primaria Mazzini - Scuola sec. di primo grado Allende
- plesso Manzoni: genitori degli alunni della Scuola Infanzia Arcobaleno - Primaria Manzoni

Ricordatevi di portare con voi un documento d'identità valido.